

Studio Tecnico  
Geom. MATTEO MAGGIONI  
28011 Castellano - P.zza Garibaldi 10  
Tel. 345395555

COMITENTE:  
**AGRICOLA IMMOBILIARE CASSELLE NUOVE s.r.l.**

OGGETTO:  
**PIANO DI RECUPERO  
RISTRUTTURAZIONE CON AMPLIAMENTO DI FABBRICATO  
RESIDENZIALE SITO IN MALAGNINO, LOCALITA' CASSELLA NUOVA**

DISEGNATORE:  
maggio 2012

ELABORATO:  
PLANIMETRIA

RAFFRONTO:  
1 : 200

TAVOLA:  
n° : 7

### TAVOLA DI RAFFRONTO

Il Tecnico

Il Committente

STATO ATTUALE  
STATO FUTURO

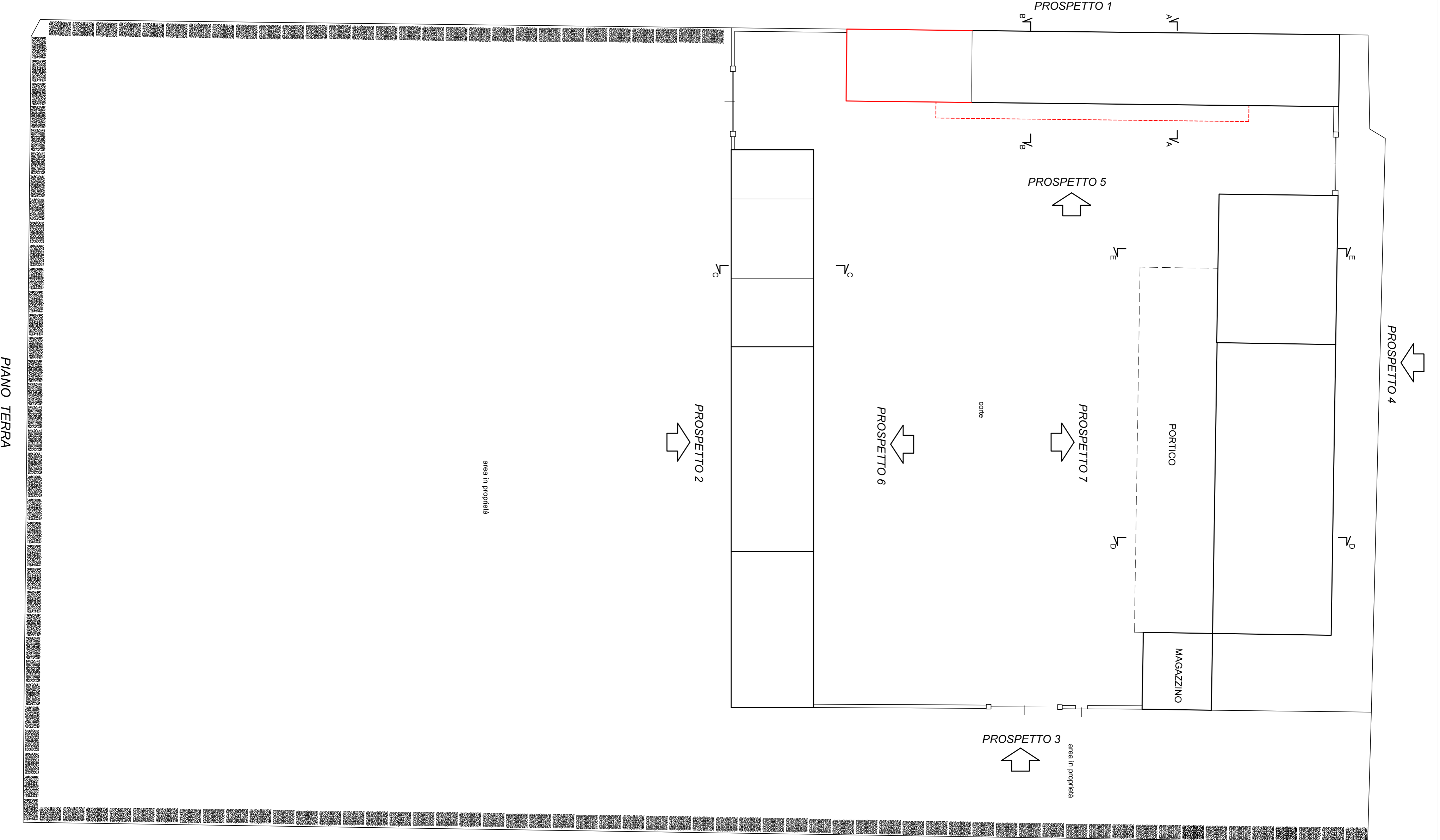

PIANO TERRA

PIANO PRIMO

PIANO SECONDO